

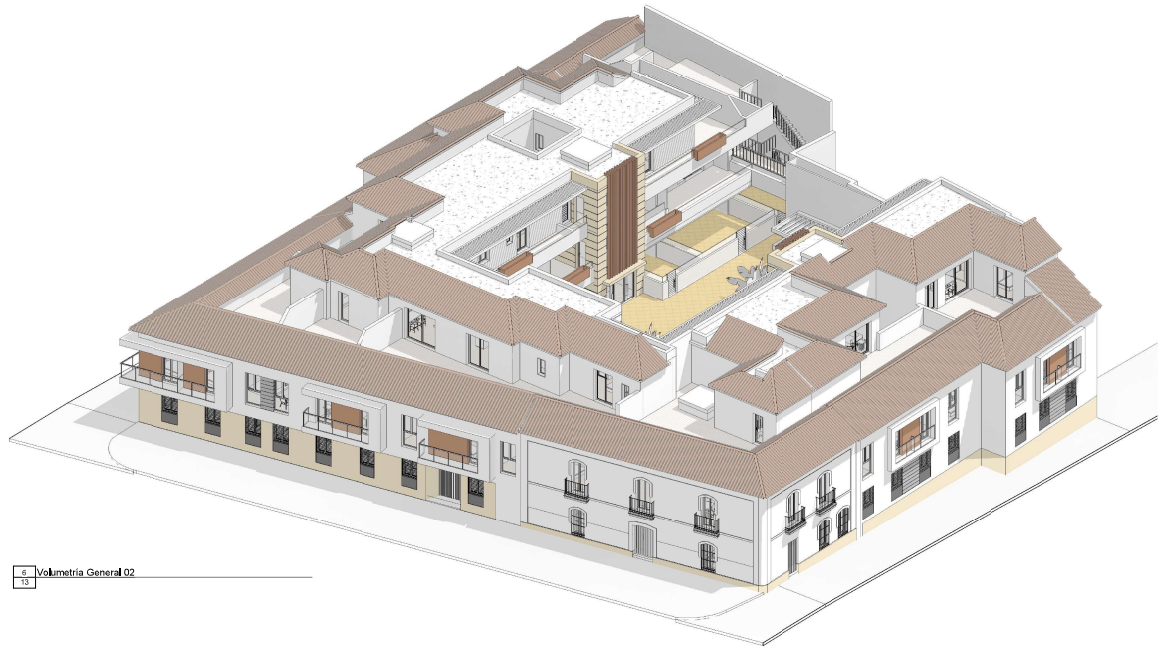

6 Volumetria General 02

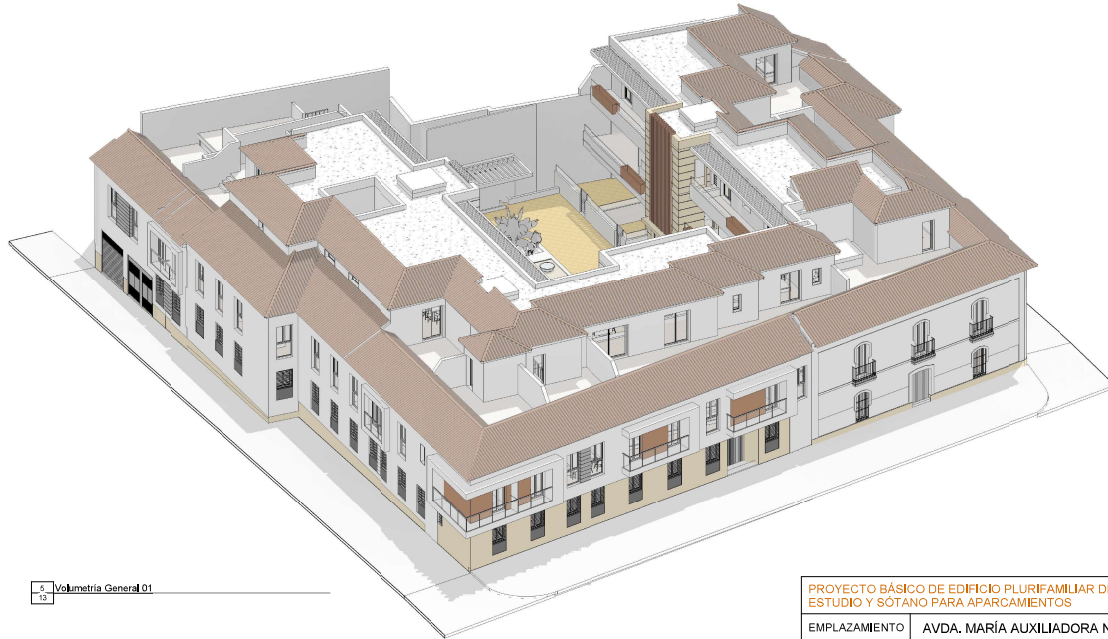

5 Volumetria General 01



PROYECTO BÁSICO DE EDIFICIO PLURIFAMILIAR DE 32 VIVIENDAS, 1 ESTUDIO Y SÓTANO PARA APARCAMIENTOS			
EMPLAZAMIENTO	AVDA. MARIA AUXILIADORA Nº6 ÉCJA (SEVILLA)		
PROMOTOR	VIVIENDAS SOSTENIBLES ASTIGITANA VESTA S.A.		
PLANO	VOLUMEN GENERAL	EXPEDIENTE	
Nº 13		ESCALA	
		FECHA	ENERO 2022
EL PROMOTOR,		ARQUITECTOS PROYECTISTAS,	
		 <small>REBECA MADERO BEVIA, COLOCAS Nº 4737 LUIS M. FERNANDEZ GOMEZ, COL. COAS Nº 4880</small>	
<small>VIVIENDAS SOSTENIBLES ASTIGITANA VESTA S.A. CIF. A-80425893</small>		<small>REBECA MADERO BEVIA, COLOCAS Nº 4737 LUIS M. FERNANDEZ GOMEZ, COL. COAS Nº 4880</small>	



1 Sección Fugada 02
14

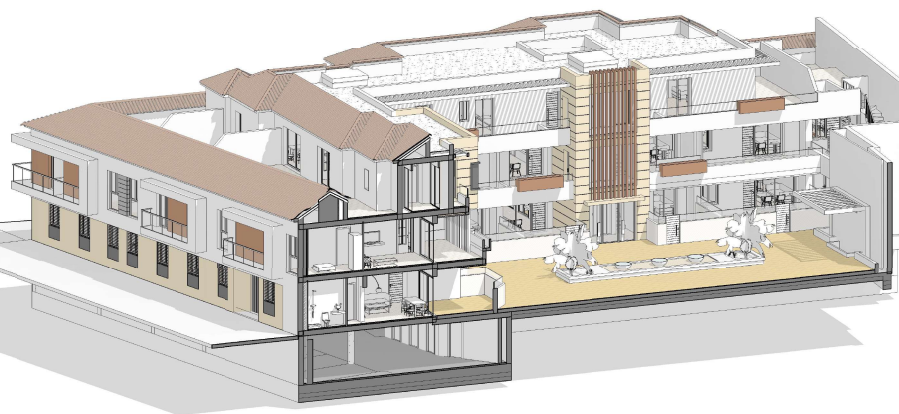

2 Sección Fugada 01
14



3 Sección Fugada 03
14

PROYECTO BÁSICO DE EDIFICIO PLURIFAMILIAR DE 32 VIVIENDAS, 1 ESTUDIO Y SÓTANO PARA APARCAMIENTOS			
EMPLAZAMIENTO	AVDA. MARÍA AUXILIADORA Nº6 ÉCIJA (SEVILLA)		
PROMOTOR	VIVIENDAS SOSTENIBLES ASTIGITANA VESTA S.A.		
PLANO	SECCIONES FUGADAS	EXPEDIENTE	
Nº 14		ESCALA	
		FECHA	ABRIL 2022
	EL PROMOTOR,	ARQUITECTOS PROYECTISTAS.	
	VIVIENDAS SOSTENIBLES ASTIGITANA VESTA S.A. CIF: A-90425693	 ESTUDIO MADERO ARQUITECTOS LUIS M. FERNÁNDEZ GÓMEZ, COL., COAS Nº 4880	